Plan d'Assainissement par Sous-bassin Hydrographique (P.A.S.H.)

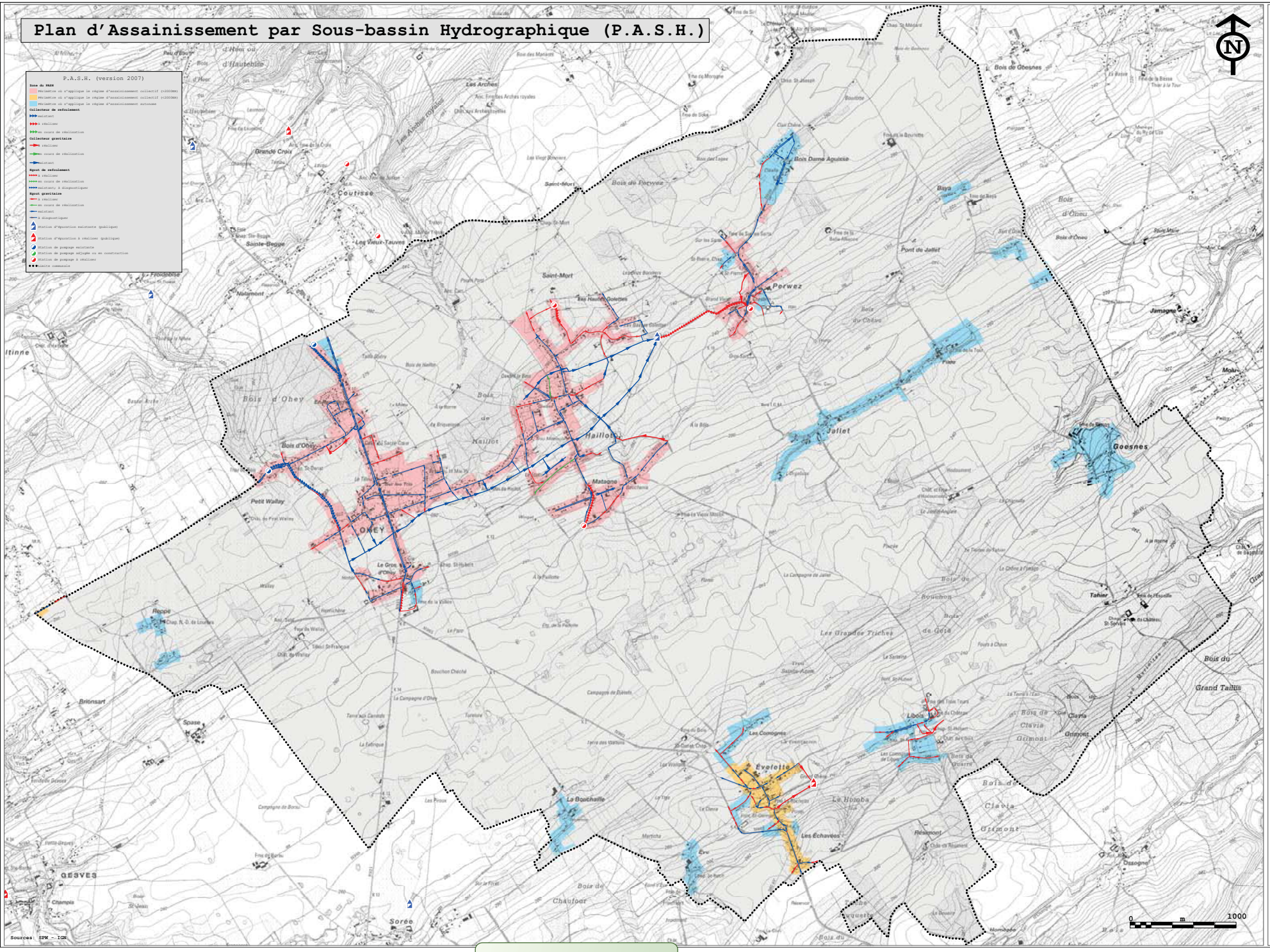

DOCUMENT FINAL

SCHEMA DE STRUCTURE COMMUNAL

OHEY

PROVINCE DE NAMUR

ANALYSE DE LA SITUATION EXISTANTE

P.A.S.H.

MAITRE DE L'OUVRAGE

Commune d'Ohey

80 place du Roi Baudouin - 5350 Ohey

AUTEUR DE PROJET

fabienne hennequin & associés sprl
urbanisme - géomatique - architecture
Bureau: rue système 66 4000 Liège tél: 32 230 58 00 fax: 32 230 58 09
siège social: rue ambiorix 91 4000 Liège devise: 77-695347-23 tva: 27784437
www.hennequin.be RPM 0477.286.157 Liège info@hennequin.be

fh

fabienne hennequin & associés
urbanisme - géomatique - architecture

RESPONSABLE DE PROJET

Fabienne Hennequin ir. architecte urbaniste

COLLABORATEURS

Michel Duc (géomaticien urbaniste)
Virginie Tauzin (urbaniste)

TRAME IGN

référence :	OHEUSSC0201
numéro de plan :	
date :	
modifications :	DECEMBRE 2010
approbation définitive :	
échelle :	1/10000

APPROBATION

Vu et adopté par le Conseil communal en séance du

Par ordonnance

Le Secrétaire f.f. La Bourgmestre

F.MIGEOTTE D. de LAVELEYE