



Enseignement
& Petite Enfance

p. 8

Mobilité :
travaux, vélos

p. 14

Gestion de crise :
tous concernés !

p. 15

Magazine d'informations
de l'Administration communale d'Ohey

EVELETTE • GOESNES • HAILLOT • JALLET • OHEY • PERWEZ

L'Office du tourisme d'Ohey certifié

p. 22



Sommaire :

- ▶ P.2 – Renseignements utiles, dates de permanences, conseil « my e-Box »
- ▶ P.3 – Éditorial, appel à la vigilance
- ▶ P.4 – Bonnes pratiques ; Environnement
- ▶ P.5 – Agriculture ; Patrimoine
- ▶ P.7 – Hommage au D^r Ernest Verlainne ; Noces de Diamant
- ▶ P.11 – Le service de voiturage du CPAS ; Ohey a du talent !
- ▶ P.12 & 13 – Accueil Temps Libre (ATL)
- ▶ P.16 – Sport : Je pédale pour ma forme (JPPMF) & lancement de l'app Gump
- ▶ P.19 – Police : protoxyde d'azote
- ▶ P.21 – Vie citoyenne
- ▶ P.23 – Agenda



Le réseau social des voisins, de votre quartier p.21

 hoplr

Apprenez à connaître
vos voisins, sans pub ni
algorithmes



Renseignements utiles

Administration communale

Tél. : 085 61 12 31 - Fax : 085 61 31 28
Directeur Général : François MIGEOTTE
085 82 44 50

Nous vous accueillons :

- **Service Population/État civil :**
du lundi au vendredi de 8h à 12h
et le mercredi de 13h à 16h.
- **Service urbanisme :**
Uniquement sur rendez-vous à
prendre au 085 82 44 57
ou 085 82 44 58 du lundi au vendredi.
- **Services**
État Civil : 085 82 44 55
Population : 085 82 44 54
Comptabilité : 085 82 44 59
Secrétariat du Bourgmestre :
085 82 44 52

Cartes d'identité, permis de conduire et
passeports : 085 82 44 51

Environnement : 085 82 44 74
ou 085 82 44 69

- **A.L.E.**
Fabienne Richard :
085.82 44 60 - ale@ohey.be
- **Titres-Services d'Ohey**
081.24 86 00 -
accueil.ale@ville.namur.be
- **Nature et Forêts**
Agent : Olivier CHARLIER
Tél. : 0478 58.81.06
- **C.P.A.S.**
Rue du Tilleul, 95 - 5350 Ohey
Tél. : 085 61 19 91 - info.cpas@ohey.be
Directeur Général : Étienne LEROY

• Permanences

- Sociales : Mardi : 13h à 16 h,
Vendredi : 9h à 12 h
- Alloc. Chauffage : Jeudi : 13 à 15 h
- Alloc. Pers. handicapées et Pension :
lundi : 13h à 16 h
- Recharge Compteur à budget :
tous les jours de 9h à 12h

Retrouvez toutes les
informations de contact
sur notre site Internet :
www.ohey.be



Permanences du Service Population en 2026

Juin	Juillet	Août	Septembre	Octobre	Novembre	Décembre
27-06-26	11-07-26 25-07-26	08-08-26 22-08-26	12-09-26 26-09-26	10-10-26 24-10-26	07-11-26 21-11-26	05-12-26 19-12-26



Depuis le 1^{er} janvier 2026, pour un service optimisé, certaines démarches sont sur rendez-vous ou avec un contact préalable



Facilitez-vous la vie !

La Commune d'Ohey poursuit sa démarche de digitalisation de son administration et vous offre, à présent, la possibilité de recevoir certains documents officiels par voie électronique.

Il s'agit d'une boîte aux lettres électronique, personnelle et sécurisée, permettant aux citoyens de recevoir en ligne des documents officiels des organismes fédéraux, régionaux et communaux.

Concrètement, l'Autorité communale placera votre avertissement-extrait de rôle (AER) dans votre eBox et vous serez alors directement averti par e-mail afin d'aller le consulter.

Il s'agira, par exemple, de l'AER concernant les taxes communales et notamment celle sur la collecte des déchets.

Activez votre eBox sur www.mye-box.be
www.ohey.be www.ohey.be/mye-box /[mye-box](http://www.ohey.be/mye-box)



Permanences du Collège communal en 2026

En 2026, les membres du Collège seront présents pour vous recevoir dans les bureaux de la Maison Rosoux, rue du Tilleul, 95 à Ohey, entre 9h30 et 13h00 les samedis aux dates renseignées ci-dessous.

Info : www.ohey.be/permanences-du-college-2026/ ou via le QR code



27/06	1/08	5/09
3/10	7/11	5/12

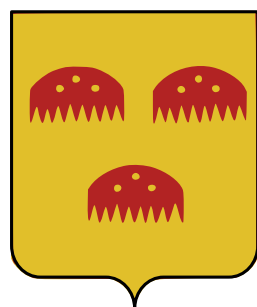

Inf Ohey - N° 72 été 2026

Editeur responsable:

Christophe GILON - Rue Pourri-Pont, 276A à 5351 Haillot
Vous souhaitez diffuser un article dans l'Inf'Ohey et/ou sur le site www.ohey.be ?

Vous avez une remarque à formuler ou vous désirez obtenir des informations complémentaires sur notre bulletin communal ?

Vous pouvez prendre contact avec Hugues Pierre Lesuisse, au service communication : communication@ohey.be et trouvez toutes les informations de contact sur notre site Internet : www.ohey.be

Réalisation et mise en page

baam studio
0477/92.22.86
welcome@baammedia.be

Publicité

0479/30.03.06
0477/92.22.86
welcome@baammedia.be



Éditorial



**Chères Oheytoises,
Chers Oheytois,**

A l'heure de rédiger cet éditorial, les vacances de printemps touchent à leur fin. Pour les étudiants, un dernier coup d'accélérateur s'avère nécessaire afin d'atteindre la ligne d'arrivée sans trop d'embûches. Nous leur souhaitons d'ores et déjà le meilleur.

Au niveau local, plusieurs chantiers d'envergure se finalisent. C'est le cas de la réfection complète de la rue de Nalamont avec notamment des aménagements de sécurité aux abords de l'école de Haillot. L'action « A vélo vers mon école » menée conjointement par le Parc Naturel Cœur de Condroz et l'Echevinat de la mobilité a contribué à la concrétisation du projet d'aménagement. Une action similaire est déjà prévue, l'année scolaire prochaine, pour l'école de Perwez.

Toujours en termes de mobilité, nous avons procédé dernièrement à l'engagement d'un conseiller en mobilité à mi-temps. Merci et félicitations à Aurélien pour les actions concrètes déjà réalisées.

Le second chantier d'envergure qui se termine concerne l'espace multi-services rue de Ciney. Dès octobre prochain, grâce à la concrétisation de ce projet, nous pourrions proposer la mise en location des



cabinets médicaux équipés, d'une salle polyvalente, des logements et d'un atelier rural, sans oublier l'installation sur place de notre Espace Public Numérique (EPN) et le bureau de police. L'aménagement du parking permettra notamment un accès plus aisé et sécurisé au point cash Batopin. Plusieurs bornes de rechargement seront également accessibles pour les véhicules électriques. En termes d'accès aux soins de santé, un partenariat a été initié avec l'Université de Namur afin d'accueillir de jeunes doctorants en médecine générale et ce, grâce à une collaboration avec la maison médicale Medik'Oh

Quant au dernier trimestre 2026, il sera plus culturel grâce au travail de notre Office du tourisme, officiellement certifié par Wallonie tourisme en avril dernier. En effet, après une participation active au projet « Sentiers d'art », en collaboration avec la Maison du

tourisme Condroz Famenne, une nouvelle œuvre a été placée dans le sentier entre la rue du Moulin et l'école de Haillot.

Le week-end des 12 et 13 septembre, vous pourrez découvrir, à plusieurs endroits dans le village d'Ohey, un parcours d'artistes.

**PARCOURS D'ARTISTES
12 & 13 SEPTEMBRE 2026**

Novembre sera consacré à notre devoir de mémoire avec l'organisation de l'exposition 1000 résistantes en Province de Namur, en collaboration avec la Province. Nous vous y donnons d'ores et déjà rendez-vous les 6, 7 et 8 novembre dans les locaux de l'Office du tourisme.

*Bonne lecture à
toutes et tous.*



C. GILON
**Bourgmestre et Président du Conseil
Provincial de Namur**



Appel à la vigilance à Ohey : attention aux faux agents communaux !

Des arnaques téléphoniques : certaines personnes se font passer pour des **agents de l'Administration communale** afin de soutirer des informations.

Soyons clairs : L'Administration communale ne vous demandera **jamais** vos données personnelles ou bancaires par téléphone.

→ **Les bons réflexes :**

- ✓ Ne communiquez jamais d'informations sensibles
- ✓ Raccrochez immédiatement en cas de doute
- ✓ Signalez tout appel suspect à la police
- ✓ Vérifiez toujours via les canaux officiels (**www.ohey.be**)

Bulletin communal n°71



Le numéro 71 du bulletin communal, paru fin mars, a connu des perturbations de distribution à la suite du mouvement de grève ayant affecté les services de Bpost durant plusieurs semaines.

Si vous ne l'avez pas encore reçu dans votre boîte aux lettres, vous pouvez le consulter et le partager en ligne à l'adresse suivante :

<https://www.ohey.be/linfohey-n71-votre-bulletin-communal-du-printemps-2026/>

Par ailleurs, quelques exemplaires papier restent disponibles au Service Population, durant les heures habituelles d'ouverture.



Nous vous remercions pour votre compréhension.

Vivre en harmonie à Ohey : respectons les règles pour le bien-être de tous

La commune d'Ohey s'est activement engagée pour préserver la tranquillité publique, le bien-être animal et la qualité de vie de chacun. Voici un rappel des bonnes pratiques à adopter dans votre quotidien, conformément au Règlement Général de Police Administrative (RGPA) et aux ordonnances communales.

1 Robots-tondeuses et appareils bruyants : prudence et respect

L'utilisation de **tondeuses robotisées ou thermiques**, de scies circulaires, de tronçonneuses ou d'autres engins motorisés est



strictement réglementée à moins de 100 mètres des habitations. Ces appareils, souvent bruyants, doivent être utilisés **en journée** pour éviter de troubler la tranquillité des riverains. Le RGPA interdit explicitement **les bruits nocturnes inutiles (de 22h à 07h**

en semaine et le dimanche, en plus de 22h à 07h, ladite utilisation est interdite entre 11h et 16h), qu'ils proviennent d'appareils ou d'animaux dont vous avez la garde. Pensez à vos voisins et à la faune locale : les nuisances sonores perturbent aussi les animaux domestiques et sauvages. **En outre, la Région wallonne interdit l'utilisation de robots-tondeuses de 18h à 9h sur tout le territoire régional pour protéger les hérissons et autres animaux nocturnes.**

2 Tapage nocturne : silence après 22h

Les **bruits excessifs** (musique, travaux, rassemblements) sont interdits **la nuit**, afin de garantir le repos de tous. Cette règle s'applique également aux **appareils à moteur à explosion**, dont l'usage est limité aux horaires diurnes. En cas de non-respect, des sanctions administratives peuvent être appliquées.

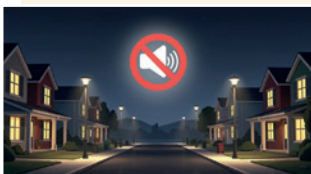

3 Feux d'artifice : une autorisation obligatoire

L'utilisation de **pétards et feux d'artifice** est **interdite sur**



le **domaine public** sans autorisation écrite et préalable du Bourgmestre. Même en propriété privée, leur usage est encadré pour éviter les **risques pour la sécurité publique**, la santé, l'environnement et, surtout, le **bien-être des**

animaux. Les dispositifs à **bruit contenu** peuvent faire l'objet d'une dérogation, mais toute infraction expose à une amende. Rappelons que les feux d'artifice causent un stress intense chez les animaux domestiques et sauvages.

4 Tenue en laisse des animaux : sécurité et civisme



En forêt, **tous les chiens** (et autres animaux de compagnie) **doivent être tenus en laisse**, conformément au **Code forestier wallon**. En dehors des zones boisées, même si la laisse n'est pas toujours obligatoire, votre animal doit **toujours être**

sous votre contrôle effectif. Le non-respect de cette règle est passible d'une **amende de 75 €**, pouvant aller jusqu'à **2 000 € en cas de récidive**. Ces mesures visent à :

- ✓ Éviter les accidents entre animaux, promeneurs ou cyclistes.
- ✓ Protéger la faune et la flore locales.
- ✓ Garantir la sérénité des espaces publics.

Ensemble, préservons la qualité de vie à Ohey

Ces règles ne sont pas que des contraintes, mais des **garanties pour le vivre-ensemble**. En les respectant, vous contribuez à une commune apaisée, où humains et animaux cohabitent en harmonie.

Pour toute question ou signalement, contactez l'administration communale au 085 61 12 31 ou via info@ohey.be.

Merci de votre civisme !

ENVIRONNEMENT

Pour une information claire et fiable sur les risques liés à l'utilisation de produits phytopharmaceutiques

Depuis le 1^{er} mars 2026, toutes les jardineries et tous les magasins de bricolage belges affichent deux nouveaux posters officiels.

Objectif ? Fournir, aux clients, la meilleure information sur l'utilisation correcte et sécurisée des produits phytopharmaceutiques au jardin et de leurs alternatives durables.



Attention: certaines recettes maison, dont celles avec de l'eau de javel, sont néfastes pour votre santé et l'environnement. Cliquez le QR code pour en apprendre plus sur les bonnes alternatives !

Consultez l'étiquette du magasin pour obtenir des conseils supplémentaires, scannez le QR code de soutien gratuitement le centre d'appel 0800 62 604

phyto.be • [molindanslejardin.be](https://www.molindanslejardin.be) • [be](https://www.be)



Vous êtes agriculteur/trice 🧑🌾 sur le territoire du Parc Naturel Cœur de Condroz (Ohey, Gesves, Assesse, Ciney, Hamois, Havelange) ?

Vous aimeriez parler de votre métier à votre voisinage ? aux habitants de votre région ?

Nous vous aidons à organiser un Apéro Rural dans votre ferme !

Créons du lien entre agriculteurs et citoyens ! Nous serons heureux de vous entendre expliquer une facette de votre métier ! 😊

Les voisins seront invités à partager un verre dans une ambiance conviviale.



Plus d'infos ↘

Curieux d'en savoir plus ?

083/670.347 - geraldine.baudoin@coeurdecondroz.be



PATRIMOINE

Restauration de la chapelle Saint-Roch à Ève

À Èvelette, un Comité Patrimoine est né ! Encadré dans ses démarches par l'asbl Qualité-Village-Wallonie, soutenu par l'Administration communale et l'Office du Tourisme d'Ohey, il s'est attelé à la restauration de la chapelle Saint-Roch à Ève, 1^{er} objectif du Comité bénévole. L'édifice, bâti en 1903, fut entretenu par la famille Collard et par le couple Tasiaux-Marteau. Il rappelle un culte pratiqué à Ève dès la seconde moitié du 19^e siècle. Saint Roch y était prié contre le mortel choléra.

Les travaux, réalisés de février à mai 2026, lui ont redonné son lustre : rénovation de la statue, taille de la végétation, sablage des vieilles peintures, protection des murs par une peinture minérale...

Elle sera inaugurée le dimanche 23 août 2025. Bienvenue à toutes et tous ! Retrouvez le programme dans l'agenda des manifestations oheytoises (sur le site www.ohey.be).



Appel aux dons pour le 2^e projet !

En 2027, le Comité installera une borne d'eau potable pour tous. Un financement privé est trouvé pour l'achat de la fontaine qui sera située à Ève au bas d'un talus dont il faut retenir les terres par la construction d'un mur en pierre sèche estimée à 4.500 €. Pour la financer, nous faisons appel à votre générosité !

Vous pouvez verser votre don **jusqu'au 20-12-2026** sur le compte Fonds du Patrimoine de l'asbl Qualité-Village-Wallonie :

- BE26 0882 4526 7929 **avec la communication : « Mur Ève » + nom et prénom du donateur + numéro de registre national.**
- Déductibilité fiscale à partir de 40 €

Plus d'infos ↘



Contact :
Comité Patrimoine d'Èvelette :
[Thierry Cals - info@thierrycals.be](mailto:Thierry.Cals)



- ▶ RÉNOVATION
- ▶ ENTRETIEN
- ▶ DÉPANNAGE
- ▶ INSTALLATION
- ▶ CHAUFFAGE
- ▶ SANITAIRE
- ▶ ADOUCISSEUR
- ▶ CLIMATISATION
- ▶ VMC

*Bonnes
Vacances*

CHAUFFAGE SANITAIRE

Energies renouvelables

JPN

- ▶ Rue Onze Bonniers 231
5351 Haillot
- ▶ Mail.: noel.jp@hotmail.com

0498 92 62 68

jpn-chauffage.com 



PIRAGRI



MARQUE PREMIUM DE MAZOUT ET CARBURANTS

085/61 26 10 - OHEY

www.piragri.be

Hommage au Docteur Verlaine : la rue où il habitait porte son nom

La **rue Marteau** à Ohey porte désormais le nom de **rue du Docteur Verlaine**, en hommage à **Ernest Verlaine**, médecin emblématique du village. Élevé à titre posthume au rang de **Citoyen d'honneur**, son engagement sans faille auprès de ses patients a marqué les mémoires. «**Il prenait soin de nous avec une attention rare**», témoigne un de ses patients, ému. «**Toujours prêt à partir, jour et nuit**», ajoute son épouse, Ghislaine.

Son fils, Pierre, souligne son **humilité** : «*Il n'aimait pas les honneurs, mais cet hommage de la Commune lui aurait touché le cœur.*»

Noël Galer, historien local, rappelle son **exceptionnel dévouement** : «*À 80 ans, il suivait encore des formations à Liège. Un homme aussi compétent que modeste.*»



Christophe Gilon, Bourgmestre, explique la procédure : après consultation du **Comité de toponymie** et grâce à des recherches historiques, la rue a été renommée, avec une **renumérotation** pour plus de logique.

Une **reconnaissance officielle** pour un homme qui a consacré sa vie à Ohey.

Noces de Diamant : Josiane et Jean-Claude, 60 ans d'amour et de complicité

Le 19 mars 1966, sous les giboulées, Josiane et Jean-Claude scellaient leur union à Flémalle-Grande. Soixante ans plus tard, leur histoire d'amour, tissée dès l'enfance dans les mêmes rues et sur les bancs de la même école, continue d'inspirer.

Leurs parents se connaissaient déjà, comme si le destin avait préparé leur rencontre. Entre jeux partagés et regards complices, leur amour s'est construit lentement, au rythme des danses du samedi soir. En 1966, alors que le monde découvrait Un homme, une femme de Claude Lelouch, eux choisissaient de s'unir pour la vie.

Jean-Claude, menuisier-ébéniste de métier, a toujours allié précision et passion. Josiane, secrétaire rigoureuse, a su organiser leur quotidien avec efficacité. Aujourd'hui, malgré les défis de la santé, leur complicité reste intacte. Leur secret ? La patience : écouter, comprendre, avancer ensemble.



60 ans d'amour, c'est un trésor rare. Leurs initiales, JC, semblent porter chance : un couple solide, un modèle d'engagement. Leurs proches, réunis pour célébrer leurs noces de diamant, leur rendent hommage.

En ce jour spécial, nous leur souhaitons encore de nombreuses années de bonheur. Leur amour, déjà en diamant, brillera sans doute bientôt comme un brillant. Rendez-vous dans cinq ans !

Personnes récemment décédées

En mars

HENARD Emile, à Évelette
DELEUSE Maurice, à Ciney

En avril

FELTRIN Ermano, à Gesves
MATAGNE Jean, à Maffe
DEPAYE Jean, à Ohey

En mai

MAILLEUX Marc, à Gesves
BOIS FLAS Liam, à Namur





Bienvenue dans les écoles d'Ohey : un cadre d'apprentissage et d'épanouissement !

Inscriptions ouvertes pour l'année scolaire 2026-2027 !



Les écoles communales d'Ohey – situées à Perwez, Evelette, Ohey et Haillot – offrent aux enfants de la maternelle au primaire un environnement d'apprentissage bienveillant et dynamique. Ancrées au cœur de votre

village, elles privilégient une pédagogie innovante et attentive aux besoins de chaque élève.

Pourquoi choisir nos écoles ?

- ✔ **Un enseignement de qualité :**
Une approche pédagogique centrée sur l'élève, favorisant son autonomie, sa confiance en lui et son épanouissement personnel.
- ✔ **Un cadre stimulant et sécurisant :**
Des infrastructures modernes et adaptées, permettant aux enfants d'apprendre dans un climat serein et encourageant.
- ✔ **Une ouverture culturelle et citoyenne :**
Des activités variées (sportives, culturelles, environnementales) qui éveillent la curiosité et développent l'esprit citoyen des élèves.
- ✔ **Une école tournée vers l'innovation :**
Des classes équipées de tableaux numériques et des projets enrichissants dans chaque implantation.

Inscriptions possibles dès maintenant !

Venez rencontrer notre équipe pédagogique et découvrir nos écoles en action en prenant rendez-vous !

Infos et inscriptions :

📍 **École d'Ohey 1**
(Évelette & Perwez)
👤 **Contact : Nolevaux Éric –**
085.82.89.63
✉ ecoleohey1@ohey.be

📍 **École d'Ohey 2**
(Haillot & Ohey)
👤 **Contact : Coibion Aline –**
085.61.17.00 (Haillot),
085.82.89.58 (Ohey)
✉ ecoleohey2@ohey.be

*Écoles d'Ohey : éduquer
aujourd'hui
pour construire demain !*



Bébés d'Ohey

Le RGPD ne nous permet plus de diffuser la liste des nouveaux nés, toutefois il est proposé à chaque nouveaux parents de transmettre à l'administration communale une photo de la frimousse de leur enfant.



ALBERT
né le 08 décembre 2025



LUCE
née le 22 janvier 2026



NAHËL
né le 09 février 2026



ALMA
née le 17 février 2026



LYAM
né le 02 mars 2026

Nous leur souhaitons beaucoup de bonheur !



Ouvert 7/7



OUVERT:

Du **lundi** au **samedi** 8h - 19h

Le **dimanche** 8h - 18h

Rue de Ciney 179 • OHEY | 085/61.17.42

60 places de parking

Mr. Bricolage

www.mr-bricolage.be

2000687341/JK-B



OHEY

Rue de Huy 168 - 085/23.28.51

www.facebook.com/Mr.BricolageOhey/



OUVERT :

- LUNDI : 12H30 - 18H30
- MARDI AU SAMEDI : 9H00 - 18H30
- DIMANCHE : 9H00 - 12H30

BOUCHERIE - CHARCUTERIE - TRAITEUR
GE *De la fourche à la fourchette*
FRAIS



Boucherie charcuterie traiteur Geo~frais
085 25 56 91
 Info@geofrais.be | <https://boucheriegeofrais.be>
 rue de ciney 22, Ohey, Belgium



NOËL S.R.L

Rue du Tilleul, 90
 5350 OHEY

*Mazout de chauffage et agricole
 Diesel – Huiles – Graisses
 AD blue - Citernes*

☎ 085/61.13.96

🌐 www.mazout-noel.be

✉ mazout.noel@skynet.be

📘 Mazout NOEL



crapconstruct.be
 0485 634 115



TOITURE & RÉPARATION DE TOITURE



Construction • Rénovation • Terrassement • Aménagement extérieur
 Entretien de toiture

Le service de voiturage du CPAS : 20 ans déjà au service de la mobilité solidaire

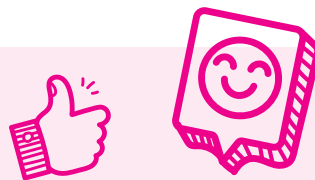

Photo : Anne Libois

L'équipe des covoitureurs du CPAS d'Ohey, de g. à dr. : Christian Depaye, Étienne Leroy, Pierre Boulogne, Gisèle Allard, Dany Dubois, Johanna Weibel, Willy Verdoolaeghe, Roger Ja et Paul Duchesne

Depuis près de vingt ans, le CPAS d'Ohey organise un service de voiturage destiné aux habitants de la commune qui rencontrent des difficultés de déplacement. Discret mais essentiel, ce service permet chaque année à de nombreux citoyens de se rendre à des rendez-vous médicaux, administratifs, sociaux ou encore culturels, là où l'offre de transports en commun est parfois limitée en milieu rural.

En 2025, ce sont 87 personnes différentes qui ont bénéficié de ce service, pour 843 trajets réalisés, confirmant son utilité et son

ancrage dans la vie locale. Derrière ces chiffres se cache une formidable dynamique de solidarité, rendue possible grâce à l'engagement d'une équipe de chauffeurs bénévoles qui donnent de leur temps et utilisent leur propre véhicule pour aider leurs concitoyens.

Le CPAS tient à adresser un remerciement sincère et appuyé à ces bénévoles, dont la disponibilité, la fiabilité et l'humanité sont au cœur de la réussite du service. Leur implication quotidienne contribue concrètement au maintien de l'autonomie des personnes et au renforcement du lien social dans notre commune.

Ce service de voiturage est un bel exemple de solidarité locale, au service d'une commune plus inclusive et attentive aux besoins de chacun.

Plus d'infos



Info et réservation : de préférence par téléphone au **085.611.991** (info.cpas@ohey.be)



OHEY A DU TALENT !

L'alchimie de Solange et Bernard Légaz : un documentaire sur l'amour et la résilience

« Avec ce film, nous voulions montrer que tout est possible. » C'est par ces mots que Bernard Légaz, habitant d'Ohey, présente « Les ailes de la liberté ». Ce documentaire est réalisé par le Marchinois Sébastien Pins sur son parcours et celui de son épouse, Solange Dijon. Depuis sa sortie, ce long métrage est très bien accueilli dans de nombreux festivals. Il sera accessible au public à partir de 2027.

En 2002, la vie de Bernard bascule : un accident le rend tétraplégique. Après 14 mois d'hospitalisation, il rentre chez lui, mais son quotidien se transforme. « Même si j'étais seul dans la voiture, c'est un accident à trois. Nous avons fait face à trois ! », souligne-t-il. En effet, ce bouleversement a aussi marqué Solange, son épouse, et leur fille Colline, alors âgée de seulement deux ans. « Colline a été notre moteur. Nous avons tout fait pour préserver une vie normale », confie Solange.

Un couple uni face à l'adversité

Les statistiques des assurances sont sans appel : 95 % des



couples confrontés à un tel drame se séparent dans l'année. Pourtant, Solange et Bernard, eux, ont tenu bon. Presque un quart de siècle plus tard, leur amour et leur résilience les ont soudés. Leur ancrage à la campagne, à Ohey, a aussi joué un rôle clé. « Même en connaissant peu de monde à Ohey, la solidarité s'est naturellement mise en place. Et puis, vivre dans un cadre aussi apaisant... », ajoutent-ils en chœur.

Un combat quotidien, une créativité sans limites

« Le handicap est là, tous les jours. Le combat est permanent », admet Bernard. Pourtant,

il cultive sa passion pour l'écriture : poète à ses heures, il a déjà publié trois recueils en collectif, ainsi que de petits textes en prose. « En mai, nous deviendrons grands-parents pour la première fois », annoncent-ils avec émotion lors de notre rencontre, fin avril 2026.

Un exemple de force, de créativité et d'humanité à découvrir dans « Les ailes de la liberté ».



Photo : Hugues Pierre LESUISSE

ÇA SE PASSE À OHEY...

Vacances enfants-ados Été 2026



ALORS ON CHANTE
Stages comédie musicale
Dès 6 ans
0494 79 47 08
Rue de Reppe, 115 - OHEY



BASKET CLUB OHEY
Stage de basket
Dès 5 ans
secretaire@bcohey.be
Voie du Rauyisse, 1 - OHEY



CENTRE SPORTIF LOCAL
Stages sportifs
De 3 à 14 ans
oheysport@gmail.com
Voie du Rauyisse, 1 - OHEY



L'EFFET COLIBRI
Stage Yoga & bien-être
De 4 à 10 ans
0495 79 18 86 - gdebruyn17@gmail.com
Rue Bois de Goesnes, 60B - PERWEZ-HAILLOT



ECOLE TOP TENNIS
Stages tennis / multisport
Dès 5 ans
0476 02 19 03 - toptennishailot@gmail.com
TC Haillot - Rue du Centre, 111A - HAILLOT



LA GRANGE D'YSALINE
Activités créatives
De 7 à 9 ans
0475 72 38 56 - i.sengier@icloud.com
Chemin Saint Fontaine, 200 - EVELETTE



KIFF & SENS
Stage « Les crafters éveillés »
De 3 à 12 ans
0497 18 37 02 - animmava@gmail.com
École d'Evelette - Rue du Baty, 47 - EVELETTE



MAISON DES JEUNES DU GRAND OHEY
Stages + stages résidentiels inter-MJ
Dès 10 ans
mjgoasbl@gmail.com
Chemin du Tige, 26 - EVELETTE

14 août :
Journée OASIS
(ouvert à tous)



LA NUTRI BY MARIE
Stages autour de la nutrition
Dès 6 ans
0474 55 32 24 - marie.mls@outlook.com
Rue de l'Orgalisse, 31K - JALLET



OH... EXTRA !
Stages Oh... EXTRA !
De 2,5 à 12 ans
0477 96 00 73 - ohextra@ohey.be
École d'Ohey - Rue de Reppe, 115 - OHEY



TENNIS CLUB GRAND OHEY
Stages de tennis
Dès 5 ans
0476 74 79 45 - tpcademy.ohey@gmail.com
Rue de Reppe, 115 - OHEY



TERRE DE PARTAGE
Stages nature & animaux
De 6 à 12 ans
0496 28 86 23 - caro.brognez@hotmail.com
Rue Hautes Golettes, 240 - HAILLOT

	6 - 10/07	13 - 17/07	20 - 24/07	27 - 31/07	3 - 7/08	10 - 14/08	17 - 21/08
ALORS ON CHANTE	Dès 5 ans*	Dès 6 ans					
BASKET CLUB OHEY						Dès 5 ans	
CENTRE SPORTIF LOCAL				3-12 ans	3-12 ans		3-12 ans
L'EFFET COLIBRI							4-10 ans
ECOLE TOP TENNIS	Dès 5 ans			Dès 5 ans	Dès 5 ans	Dès 5 ans	Dès 5 ans
LA GRANGE D'YSALINE	7-9 ans	7-9 ans		7-9 ans	7-9 ans	7-9 ans	7-9 ans
KIFF & SENS		3-12 ans 8-12 ans**	3-12 ans			3-12 ans	3-12 ans
MJGO	Dès 12 ans					Dès 10 ans (2 jours)	Dès 12 ans Dès 13 ans
LA NUTRI BY MARIE			Dès 6 ans			Dès 6 ans	
OH... EXTRA !	2,5-12 ans						
TCGO	Dès 5 ans*				Dès 5 ans		
TERRE DE PARTAGE	COMPLET	6-12 ans 8-12 ans**		6-12 ans			6-12 ans

* Partenariat
Alors on chante / TCGO :
« Tennis "The voice" » (chant,
tennis et multi-activités)

** Partenariat
Kiff & Sens / Terre de Partage :
stage résidentiel à Haillot

Nous vous invitons à consulter
coordination-atl.be
pour toutes les infos mises à jour.

Ed. resp. : Charlotte ALEXANDRE - Coordination ATL Ohey
Place Roi Baudouin, 79B (bâtiment de l'EPN) - 5350 OHEY - 0476 968 424 - atl.ohey@coala.be

Graphisme : Caroline DEMAÏFFE - COALA asbl



Avec le soutien de
ONE
OFFICE DE LA NAISSANCE
ET DE L'ÉPANOUISSEMENT

Les vacances d'été à la MJGO

Vous cherchez de chouettes plans pour l'été 😊 ? La MJGO est là pour vous ! Au programme de cet été :

- ▶ **Camp Star'Ac (du 6 au 10 juillet/125€ tout compris/12 ans et plus) :** Construis, en une semaine, un spectacle mêlant danse, chant et théâtre.
- ▶ **Camp médiéval (du 17 au 21 août/125€/ 12 ans et plus/ en partenariat avec le collectif 1D6) :** Glisse-toi dans la peau d'un(e) valeureux(se) aventurier(ère) et prend part à de fabuleuses aventures grandeur nature en compagnie de jeunes de notre MJ et d'ailleurs !
- ▶ **Stage vidéo (du 10 au 12 août/30€/10 ans et plus) :** Viens t'initier à l'outil vidéo et créer des capsules innovantes présentant les associations de ta commune. Tes créations seront pleinement valorisées via les réseaux locaux 😊 !
- ▶ **Stage « Glow up and Shine » (du 17 au 21 août/ de 9h30 à 16h/ 50€ membres et 60€ non-membres/ 13 ans et plus) :** Stage mêlant activités de bien-être, danse, créativité, création textile et bien d'autres choses encore. Participe à la conception du stage lors d'une soirée de préparation le 3 juillet à 20h.
- ▶ **Oasis MJGO en ouverture de la fête du village d'août (14 août/ pour tous) :** Viens vivre un moment « chill » estival avec jeux d'eau, ventre-glisser, petite restauration, ambiance musical, rencontres, ... Un événement à ne pas manquer !
- ▶ **Summer Day tous les mercredis (accueils gratuits avec ambiance estivale et piscine)**



- ▶ **Pas moins de 3 sorties (plus d'infos sur notre site internet)**

Ne tardez pas à vous inscrire, les places sont limitées 😊 !

Plus d'infos

sur notre site : www.mjgo.be. Infos et inscriptions obligatoires :

→ Par mail : mjgoasbl@gmail.com

→ Par téléphone : **0475/72.02.75**



Appel à bénévoles - animation d'un atelier extrascolaire

Vous avez du temps libre ? Vous avez un hobby ou une passion ? Vous êtes dynamique et bienveillant et vous avez envie de partager votre savoir avec les enfants ? Alors animez un atelier extrascolaire et rejoignez la très chouette équipe d'Oh...EXTRA !

Horaires & lieux de prestations :

Sur les 4 implantations scolaires de la commune (Ohey - Évelette - Perwez - Haillot).

Au minimum 1 jour par semaine le lundi de 15h à 16h et le mardi, jeudi et vendredi de 15h45 à 16h45.

Condition & défraiement :

Extrait de casier judiciaire modèle 2 vierge.

Défraiement par atelier, soumis à un plafond annuel.



Appel à bénévoles - accueil extrascolaire

Vous avez envie d'accompagner les enfants en dehors des temps scolaires et de créer avec eux des moments conviviaux dans un cadre bienveillant ? N'attendez plus et devenez bénévole au sein de la structure Oh... EXTRA !

Horaires & lieux de prestations :

Sur les 4 implantations scolaires de la commune (Ohey - Evelette - Perwez - Haillot).
Matin - Midi - Soir

Condition & défraiement :

Extrait de casier judiciaire modèle 2 vierge.

Défraiement : montant soumis à un plafond annuel.

Personne de contact :

Madame Amélie Lezin –
Responsable de projet
0477.960.073 – Ohextra@ohey.be

Mobilité à Haillot :

2 chantiers achevés et ...

Les travaux de la Rue des Essarts et de la Route de Nalamont à Haillot sont désormais achevés, marquant une étape importante dans l'amélioration de la mobilité et de la sécurité routière au sein du village. La Rue Saint-Mort entrera en travaux dès le mois d'août : la commune profitera d'un travail sur le réseau d'égouttage pour réfectionner la voirie et améliorer la sécurité

routière sur cet axe, où les relevés de vitesse sont élevés. Des réflexions sur l'ensemble de la rue sont en cours par le Service Mobilité, depuis l'entrée du village jusqu'à son carrefour avec la Place Communale.

Rue des Essarts : un cheminement piéton et une circulation apaisée

La Rue des Essarts bénéficie désormais d'un trottoir permettant un cheminement piéton sécurisé, particulièrement utile pour les enfants et les riverains. Le réaménagement de cette voirie communale contribue à réduire les vitesses et à améliorer la

cohabitation entre usagers. Une procédure de Sens Unique Limité (SUL) est en cours : elle permettra à terme de limiter le trafic motorisé dans un seul sens, tout en maintenant la circulation des cyclistes dans les deux sens. Une fois la procédure finalisée, la signalisation sera installée.

Route de Nalamont : une réfection complète et des aménagements de sécurité

La Route de Nalamont, axe structurant du village reliant Haillot à Coutisse, a fait l'objet d'une réfection de voirie sur plusieurs kilomètres. Le revêtement et les accotements ont été entièrement renouvelés afin d'améliorer la durabilité et le confort de roulage.

Trois aménagements majeurs renforcent la sécurité :

- ✓ un mini-giratoire au terme de la Route de Nalamont, qui sécurise un carrefour sensible et fluidifie les mouvements ;
- ✓ un plateau surélevé, efficace pour réduire les vitesses à l'entrée du village, au niveau du Bois d'Haillot ;
- ✓ Des rétrécissements de voirie de type chicanes, à la sortie du Bois d'Haillot vers Coutisse (station PIRAGRI).



Ces interventions s'inscrivent dans une volonté de mobilité sûre, adaptée aux réalités de notre commune.



1 projet scolaire en plein essor !

« À vélo vers mon école » : un projet qui se renforce

En collaboration avec le Parc Naturel Cœur de Condroz, la Commune poursuit également le projet « À vélo vers mon école », destiné à encourager les déplacements cyclables des élèves et à sécuriser leurs trajets quotidiens. Entrant dans sa phase concrète, plusieurs actions sont planifiées durant plusieurs mois :

- Une journée « Check-up vélo » avec Touring – 13 mai 2026 ;
- Un Brevet du Cycliste pour les P4 à P6 renforçant l'autonomie cyclable des élèves – 11 juin 2026
- Un Défi Mobilité de 15 jours fin du mois de juin
- Des aménagements temporaires aux abords de l'école, de mi-juin à mi-octobre



Ces réalisations témoignent de la volonté de la Commune d'investir durablement dans une mobilité plus sûre, plus

cohérente et plus adaptée aux besoins locaux. D'ailleurs, ne serait-ce pas l'école communale de Perwez la prochaine ?

Plus d'infos

Aurélien LOTTEN,
Conseiller en Mobilité,
085.82.44.56 –
mobilite@ohey.be



Ohey en action pour la gestion de crise !

Mardi 24 mars 2026, la Commune a réuni une quarantaine d'habitants ainsi que des acteurs locaux pour renforcer la résilience face aux urgences. Au programme : sensibilisation et engagement volontaire. Une soirée concrète, porteuse de solidarité et de solutions pour Ohey.

Dans le cadre du programme Namur Safe & Secure, initié par Monsieur le Gouverneur de la Province de Namur, la Commune d'Ohey a organisé une soirée dédiée à la gestion de crise. La population a répondu présent, avec une quarantaine de citoyens sensibilisés aux enjeux de sécurité et de résilience locale.

Un projet fédérateur et concret

Cette réunion, organisée en collaboration avec les **autorités locales**, et des experts dont le **SPF Santé**, la **Zone de Police des Arches** et la **Zone de Secours NAGE**, l'ASBL AMR a mis en lumière le rôle clé des **Équipes de Citoyens Volontaires (ECV)**. Comme l'a souligné le Bourgmestre :

« Nous avons pu ensemble sensibiliser une quarantaine de citoyens à la gestion de crise, plusieurs d'entre eux ayant déjà manifesté, à l'issue de la présentation, leur intention de **formaliser leur engagement citoyen par la signature de l'une ou l'autre convention de volontariat**. »

Renforcer les liens et les actions

Monsieur le Bourgmestre le souligne : « Cette initiative renforce également les liens entre les différentes disciplines qui étaient toutes représentées ce mardi, je tiens à le souligner. »

La soirée a permis d'échanger sur les rôles des autorités en cas de crise, les risques spécifiques à Ohey, les réflexes essentiels à adopter et les modalités d'engagement citoyen. Les participants ont pu poser leurs questions et découvrir comment contribuer activement à la résilience de la commune.

Prochaines étapes

Dans les semaines et mois à venir, la Commune compilera, complètera et actualisera les données du PGUI (Plan Général d'Urgence et d'Intervention). Monsieur GILON complète : « Nous veillerons à réunir la cellule de sécurité au moins encore une fois cette année notamment en vue de concrétiser le projet de communication à l'ensemble des ménages de la Commune. Ce projet inclura l'élaboration de fiches réflexes déclinées par type de risque identifié et dont le support devrait idéalement être, selon nous, de même facture que celui qui est en cours de conception au niveau de la zone Nage à destination des organisateurs de manifestation. »

Namur Safe & Secure : une démarche ambitieuse

Namur Safe & Secure* est un projet qui vise à mieux préparer les citoyens et les communes face aux situations d'urgence (inondations, incendies, crises...). Il encourage chacun à connaître les bons réflexes et à s'impliquer, notamment via des volontaires formés pour soutenir les secours.

L'objectif : renforcer la solidarité locale et permettre une réaction plus rapide, coordonnée et efficace en cas de problème.

Ce programme porté par le Gouverneur repose sur :

- ✓ Des actions concrètes menées depuis plusieurs années pour renforcer la sécurité.
- ✓ Une implication citoyenne accrue, avec des démarches de sensibilisation et de collaboration entre acteurs locaux et société civile.

Les citoyens qui le souhaitent peuvent s'engager

- ✓ **Pour un appui administratif (Ex : aider à remplir les documents)**
- ✓ **De la logistique légère (Ex : distribution de repas)**
- ✓ **De la logistique lourde (Ex : nettoyage de route)**

Il existe plusieurs pistes pour les signatures de conventions qui offrent aux citoyens une couverture d'assurance. Les personnes peuvent se manifester directement auprès des instances participantes.

Possibilités de conventionner pour un engagement citoyen :

- Réserviste à la Défense – 0800.333.48 - www.mil.be
- Volontaire auprès du Bouclier Bleu Belge – 0499.78.59.89 – www.blueshieldbelgium.be
- Bénévole pour Animal Disaster Team (ADT) – www.adt-rescue.be/fr/nous-aider
- Volontaire pour la Croix-Rouge – www.croix-rouge.be/ambulanciers ou <https://volontariat.croix-rouge.be/offres>
- Pompier volontaire - <https://pompier.be/fr/pompier-volontaire>
- Volontaire à la Protection civile – www.civileveiligheid.be/fr/travailler-la-protection-civile
- Volontaire auprès d'Ambulance Mobilité Rescue (AMR) – <https://amsrescue.be>
- Signaleur de course cycliste (Royal Namur Vélo) – <https://royalnamurvelo.be>

Remerciements

Un grand merci aux autorités, aux intervenants et à tous les citoyens pour leur présence et leur engagement. Ensemble, nous renforçons la sécurité et la solidarité à Ohey.

Pour plus d'informations sur **Namur Safe & Secure** :

www.gouverneurnamur.be/fr/secure/safe-secure

La vidéo de cette réunion citoyenne peut être consultée en suivant ce lien :

<https://www.youtube.com/watch?v=HuDsdaxi6lg&feature=youtu.be>

Pour toute question et/ou suggestion concernant la gestion de crise dans l'entité oheytoise, merci de prendre contact avec le Coordinateur de planification d'urgence ff. : francois.migeotte@ohey.be.

(*) « Safe & Secure » est l'acronyme de : Sécurité & Anticipation Face aux Événements & Solidarité, Éducation, Citoyenneté, Unité, Résilience, Engagement.



Photo : Marion Mancel

Je pédale pour ma forme débarque à Ohey !

Photo : Générée par IA



Envie de reprendre le vélo en douceur, de gagner en confiance sur la route ou simplement de bouger dans une ambiance conviviale ?

La Commune d'Ohey rejoint cette année le programme « Je pédale pour ma forme » (JPPMF), une initiative reconnue par la Fédération Cycliste Wallonie Bruxelles (FCWB) qui encourage la pratique du vélo en toute sécurité et dans le plaisir.

Accessible à tous dès 12 ans, ce programme s'adresse autant aux personnes qui souhaitent se remettre en selle qu'aux cyclistes débutants désirant améliorer leur aisance et leurs habitudes de circulation.

- Entre le 4 juillet et le 29 août 2026
- Le samedi à 9h30 (sauf le 15 août)
- Départ à Ohey
- Maximum 12 participants



Au programme :

- 8 séances de 2 heures mêlant conseils, pratique et balades encadrées
- Encadrement par un moniteur diplômé
- Conseils de sécurité et remise en confiance
- Découverte du vélo comme activité santé, mobilité et loisir
- A la fin de la formation, le cycliste sera capable de rouler 30 km en toute sécurité.
- Le casque est obligatoire pour tous les exercices pratiques
- Les vélos à assistance électrique (VAE) sont autorisés.
- Participation : 30 €

Ce montant comprend :

- l'assurance annuelle 24h/24,
- l'assistance vélo,
- une vareuse officielle JPPMF,
- ainsi que les 16 heures d'encadrement et de pratique.

Une belle opportunité de (re)découvrir le plaisir du vélo... à son rythme et dans une ambiance conviviale !

Plus d'infos

Info & inscription :

Nathalie Grégoire au 085.82.44.67 – nathalie.gregoire@ohey.be
ou via le site communal officiel
<https://www.ohey.be/je-pedale-pour-ma-forme-debarque-a-ohey/>

Je pédale
pour ma
forme
-SPORT-



Lancement de l'application gump à Ohey

Trouver une activité adaptée à ses envies, découvrir de nouveaux sports près de chez soi ou rejoindre un club : la plateforme **Gump** simplifie ces démarches.

► Une vitrine pour les clubs et associations

Gump est aussi un outil précieux pour les structures sportives locales. Elle leur offre une visibilité accrue, leur permet de promouvoir leurs activités et d'attirer de nouveaux membres, le tout via un support de communication plus accessible que les campagnes traditionnelles. Dans un contexte où les clubs jouent un rôle clé dans la cohésion sociale, cette solution numérique renforce leur rayonnement et facilite les échanges avec le public.

► Un projet local, une ambition collective

Gump incarne une volonté : valoriser le sport local et encourager la participation de tous. En centralisant les informations, la plateforme crée une dynamique positive sur le territoire.

Fidèle à son ambition, elle met « tout le sport local dans ta poche », rendant l'information accessible à chacun, à tout moment.

► Une invitation à bouger, ensemble

À Ohey, où la vie associative et sportive occupe une place centrale, des initiatives comme Gump prennent tout leur sens. Elles renforcent le lien social, encouragent l'activité physique et soutiennent les acteurs locaux.

Que vous cherchiez une nouvelle activité ou que vous souhaitiez découvrir ce qui se passe près de chez vous, Gump vous invite à franchir le pas... et à (re)découvrir le sport local autrement.



gump

Contrôlez...
du bout de vos doigts !

JLm

ÉLECTRICITÉ

Installation & Rénovation
Électricité générale - Ventilation - Domotique
Mise en conformité - Alarme - Etude d'éclairage

0477 961 858 www.jlmelectricite.be

SA J.C.A.S

Joël Ceuppens Autos Service
Renault «indépendant»

Vente et réparations toutes marques

Lun. - jeu.: 8.15-12h et 13-18h - Ven.: 8.15-12h et 13-16h - Sam.: 8-12h
Rue du Fourneau 17A - MARCHIN - 085/21 39 74

VitroPlus

RÉPARATION - REMPLACEMENT - VITRES TEINTÉES
à domicile ou dans notre atelier de tous vitrages automobiles
voitures - camionnettes - camions
véhicules agricoles
engins de génie civil - divers - ...

AUTOGLASS CLINIC

En tant que partenaire Autoglass Clinic, nous travaillons en collaboration avec des sociétés d'assurances et de leasing

142 rue de Ciney - 5350 OHEY (Namur)
Tél.: 085/315 285
GSM: 0496/101 894
info@vitroplus.be

www.vitroplus.be

OFFICE

VANDENDRIES INSURANCE PARTNER

www.vipoffice.be

En Rendarche, 60 | 5350 Ohey | tél 085 846 870 | fax 085 680 129
info@vipoffice.be | FSMA 109901 A | BE40 0016 6435 1763

MAZOUT GUIOT & FILS S.A.

085/61.11.47
Rue de Gesves 182,
5350 Ohey

TotalEnergies

JHM

JOFFREY HELSON MENUISERIE
0477/19.78.70

Menuiserie générale

Meubles sur mesures - Bardages - Terrasses - Placards
Portes - Pose de parquet - Châssis - etc.
jhmenuiserie@outlook.com

JHMMenuiserie | Rue du village 51 - 5352 Perwez (Ohey)
Atelier à Haillot rue Malizette 212 A

DecoStyles

Léonet Johan

Peinture intérieure et extérieure.
Peinture décorative
Mortex
Revêtement sol et mur, parquets...

leonetjohan@live.be
GSM: 0479/82 50 49 - 5340 FAULX-LES-TOMBES

La Suite

CONCEPT STORE
by JHM

ARTICLES CADEAUX
PANIER GARNIS
CRÉATION EN BOIS
CARTERIE

Haillot



Massothérapeute,
réflexologie plantaire,
Bilan en fleurs de Bach,
Reiki, Laochi, aromathérapie

Rue Brionsart, 139 5350 Ohey,
☎ 0475 / 348 . 293
www.massotherapie-sacre.be

Ingrid Sacré



Infirmières indépendantes
Toilettes, pansements, injections,
vaccinations, prises de sang, soins
palliatifs, retraits de chimiothérapies

GERARD Christine
0496 37 08 56

de **CLIPPELE Marie**
0493 15 24 11

STREEL Laetitia
0497 20 66 65



Florence Charlier Infirmière
Les Ruelles 33, 5300 Coutisse
0475/277093

Je réalise tous les soins infirmiers à domicile :
prises de sang, toilettes, injections,
vaccinations, pansements, retraits de
chimiothérapies, soins palliatifs, suivis de
trajets de soins pour patients diabétiques,...

N'hésitez pas à me contacter en cas de
besoin, je me déplace sur toute la commune
d'Ohey.



**INFIRMIÈRE
À DOMICILE**

Dans votre région
Ohey - Gesves



GUILLAUME M-Christine de Ohey
0475/89 30 12

ARNOLD Ingrid de Haillot
0475/87 36 70

AMÉNAGEMENT D'ESPACE VERT,
CRÉATION, ENTRETIEN, TONTES, TAILLES
DE HAIE, ABATTAGES D'ARBRES,
PETITS TERRASSEMENTS,
POSE DE CLÔTURES,
PAVAGE/DALLAGE DE TERRASSE,...



**MARTIN
GAËTAN**
0473/536 434

0473/536 434 • gaetan940@gmail.com
www.gmjardin.be

Rue Saint-Martin, 12B - 5354 Jallet (Ohey)



SANDWICHERIE
Q100 Cédric Dubois
Saveurs

Chaussée de Ciney, 160 - 5350 OHEY
Pour vos commandes : 0483/447.410



Les Vergers d'Ohey
pommes - poires - fraises





Rue Monseigneur Lamy 160 | 5350 Ohey
Tél. +32 85 61 22 53 | GSM +32 474 22 16 73

Le protoxyde d'azote : un fléau sociétal



Le protoxyde d'azote (N_2O) est un gaz incolore, souvent surnommé «gaz hilarant» ou «proto». Il est notamment utilisé en médecine pour ses propriétés anesthésiantes et analgésiques (anti-douleur), notamment dans certains soins dentaires et à l'hôpital.

Mais depuis plusieurs années, son usage initial est détourné : il est inhalé (souvent via un ballon rempli à partir d'une cartouche) pour obtenir une sensation d'euphorie très brève, des fous rires ou des hallucinations. Ce phénomène est identifié dans le milieu festif ou encore chez des collégiens, lycéens et étudiants avec des consommations répétées, voire quotidiennes.



Les risques sont immédiats : il peut causer des vertiges, une désorientation, un manque de coordination, une vision altérée, une perte de connaissance par manque d'oxygène (asphyxie), et donc des chutes ou des accidents graves surtout au volant. Plus grave encore, la consommation régulière ou en grande quantité de protoxyde d'azote détruit la vitamine B12, essentielle au système nerveux. Cela peut entraîner de graves troubles neurologiques, des lésions de la moelle épinière, des troubles de la marche et, dans les cas extrêmes, des paralysies et des arrêts cardio-respiratoires.

En Belgique, le protoxyde d'azote est légal lorsqu'il est utilisé à des fins médicales, techniques ou comme additif alimentaire (ex. : syphon à crème chantilly). Cependant, depuis 2022, **la vente de protoxyde d'azote est interdite aux mineurs**. Par ailleurs, l'arrêté royal du 11.03.2024 interdit sa vente et sa consommation lorsqu'il est détourné de son usage initial.

Le protoxyde d'azote est peu coûteux à l'achat, surtout sous la forme de cartouches destinées à la cuisine. Par exemple, un lot de 10 à 12 petites cartouches (celles utilisées pour les siphons à chantilly) coûte entre 10 et 15 euros dans les commerces ou en ligne. Le fait que le prix soit si faible rend le protoxyde d'azote accessible à un très large public, y compris les mineurs, ce qui amplifie le problème de santé publique.



Par ailleurs, ce gaz est hautement inflammable et lorsque la bonbonne vide se retrouve dans le réseau de recyclage des déchets, il expose les travailleurs et les machines de ces déchetteries au risque accru d'explosion. Face à cette situation, une nouvelle mesure a été mise en place dans les recyparcs afin d'assurer la collecte et la gestion des bonbonnes de protoxyde d'azote de manière sécurisée. L'objectif est de garantir la prise en charge appropriée de ces déchets, en vue de protéger à la fois le personnel de tri, les infrastructures de gestion des déchets et la sécurité publique en général.

Dès lors, la collecte des bonbonnes de protoxyde d'azote se fera dans les conditions suivantes : seules les bonbonnes issues des ménages sont prises en charge. Leur traitement se fera par le flux des déchets spéciaux des ménages (DSM), dans des contenants spécifiques.

En résumé :



La Zone de Police des Arches vous informe

Facebook

Site internet



6 septembre
10-18h

Portes ouvertes

Venez découvrir notre ferme bio !

Rue de Huy 171 - 5350 OHEY

LE
CHAMP PAYSAN

- Visites du champ
- Vente de fruits et légumes bio
- Marché d'artisans
- Représentation théâtrale par Arsenic2
- Concert
- Jeux en bois
- Bar et foodtruck
- Châteaueu gonflable

TERRASSEMENT
LOCATION CONTAINERS
RÉALISATION DE PISCINES
TARMAC :
AMÉNAGEMENT - PLACEMENT
MINI-STATION ÉPURATION
ÉGOUTTAGE - ETC.



www.terrassement-cloet.be

Rue Bois d'Ohey, 3
5350 OHEY

E-mail: contact@sergecloet.be

Gsm: 0475 593 308
TVA: Be 0885.533.190



HEY!
WHAT!!

Osez
être vu ...

Vous souhaitez apparaître
dans ce magazine ?

Contactez nous !
welcome@baammedia.be
0479/30.03.06 ou
0477/92.22.86



➔ À l'attention des étudiants

Pour le prochain blocus au mois d'août, sachez que l'EPN reste à votre disposition. (Des informations plus précises suivront sur le site de la commune).

Consulter : www.ohey.be/blocus/



Apéros Oheytois
20 juillet 2026

VILLAGE DES ENFANTS ANIMATION MUSICALE ET CONCERT BAR ET BARBECUE ANIMATION SONO PARADISE - DJ FREDO

PARC ROSOUX À OHEY

Commune d'Ohey

Une organisation de l'asbl Ohey Event et des associations locales avec le soutien de la commune d'Ohey

Vous vous êtes installés à Ohey récemment ?

La Commune vous invite à la matinée d'accueil des nouveaux habitants le samedi 5 septembre 2026.

Au programme : découverte des services communaux, visite de l'entité, rencontres conviviales et verre de l'amitié.

Une belle occasion de découvrir votre nouvelle commune et de faire connaissance avec ses acteurs locaux !

Invitation envoyée prochainement aux habitants concernés.

Bienvenue à Ohey

Matinée d'accueil des nouveaux habitants

Samedi 5 septembre 2026

Découvrez votre commune

- Découvrez les services communaux
- Balade guidée dans l'entité
- Un Welcome Pack remis à chaque participant !
- Rencontres et convivialité Verre de l'amitié

Une commune à découvrir, des rencontres à partager, ensemble, faisons vivre Ohey!

Le réseau social des voisins, de votre quartier

S'inscrire, c'est simple :



- ➔ Vous n'avez pas encore de compte Hoplr ? Créez-en un sur hoplr.com puis enregistrez votre association. Utilisez idéalement une adresse email personnelle
- ➔ Vous avez déjà un compte ? Connectez-vous sur hoplr.com et ajoutez votre association via le menu "Plus - Carte de quartier et annuaire local".

Ensemble, faisons de notre quartier un lieu chaleureux, solidaire et plein d'initiatives. Rejoignez-nous dès aujourd'hui !

hoplr

Apprenez à connaître vos voisins
Le réseau social des voisins, de votre quartier

Inscrivez-vous gratuitement sur www.hoplr.com

Téléchargez l'application mobile pour iPhone ou Android

En collaboration avec

L'Office du Tourisme d'Ohey

franchit une nouvelle étape avec sa certification officielle

Photos : Hugues Pierre LESUISSE



L'Office du Tourisme d'Ohey vient de franchir une étape importante de son développement : l'obtention de sa certification officielle en tant qu'Office du Tourisme. Une reconnaissance qui consacre le travail de terrain mené depuis de nombreuses années au service de la valorisation du territoire et de l'accueil des visiteurs.



Une reconnaissance institutionnelle importante

La certification d'un office du tourisme constitue bien plus qu'une formalité administrative. Elle atteste du respect de critères stricts en matière d'accueil, d'information, de professionnalisation et de qualité des services proposés aux visiteurs. Cette reconnaissance officielle vient donc renforcer la crédibilité et la visibilité de la structure oheytoise à l'échelle régionale.

Historiquement organisé sous forme de syndicat d'initiative, l'office a progressivement élargi ses missions pour devenir un véritable acteur du développement touristique local. Cette évolution s'inscrit dans une dynamique plus large de structuration du tourisme en Wallonie.

Un rôle central dans la promotion du territoire

Implanté rue du Tilleul, au cœur du village, l'office constitue un point de passage incontournable pour découvrir Ohey et ses environs. Il propose un large éventail de services : informations pratiques, suggestions de balades, agenda des événements, mise en avant des producteurs locaux ou encore conseils personnalisés. L'Office met également à disposition 5 vélos électriques à la location, offrant une manière confortable et accessible d'explorer les paysages environnants, grâce à de belles propositions de balades sur les sentiers du territoire.

Le territoire oheytois séduit par la richesse de son patrimoine naturel et bâti : villages typiques, paysages de tiges et chavées, châteaux remarquables comme celui d'Hodoumont, ou encore nombreuses possibilités de randonnées et d'activités de pleine nature.

Une offre touristique en pleine évolution

Au fil des années, l'Office du Tourisme d'Ohey a su diversifier ses initiatives pour répondre aux nouvelles attentes des visiteurs. Parmi les projets récents, on retrouve notamment :

- ✔ des parcours ludiques et immersifs comme les chasses Totemus, mêlant découverte et jeu en pleine nature
- ✔ le développement du réseau cyclable à points-nœuds, facilitant la mobilité douce sur le territoire
- ✔ l'organisation d'événements culturels, expositions et animations locales

Ces actions témoignent d'une volonté claire : proposer un tourisme durable, accessible et ancré dans l'identité locale.

Un levier pour l'avenir

Avec cette certification, l'Office du Tourisme d'Ohey dispose désormais d'un cadre renforcé pour poursuivre ses missions et développer de nouveaux projets. Cette reconnaissance ouvre également la porte à des collaborations accrues avec les acteurs touristiques régionaux, notamment au sein de la Maison du Tourisme Condroz-Famenne.

Plus qu'un simple lieu d'information, l'office s'impose aujourd'hui comme un véritable moteur de dynamisation territoriale, contribuant à faire d'Ohey une destination authentique et attractive.

Plus d'infos

Office du tourisme d'Ohey,
rue du Tilleul, 94 - 5350 Ohey,
085.82.44.77 – si@ohey.be

OFFICE
du TOURISME
Ohey





Agenda des manifestations oheytoises

constamment mis à jour www.ohey.be/agenda-actualites



>> Juin 2026

Vendredi 26
(de 15h30 à 18h)
Journée portes ouvertes de l'école communale d'Évelette



Samedi 27 (9h30 à 13h)
Permanences du Collège communal à la Maison Rosoux

Samedi 27 (dès 21h)
Haillot Summer Time à la plaine de l'école organisé par le Club des Jeunes de Haillot



Weekend des 27 & 28
« Journées Fermes ouvertes » avec les Jardins de Vertumne

Dimanche 28
Fête des voisins à Jallet

Lundi 29
Conférence à destination des agriculteurs organisée à l'HEPN - Chemin d'Haljoux 4 à 5590 CINEY à l'initiative de la commission agricole d'Ohey et des Bourgmestres et Échevins de l'agriculture des Communes d'Ohey et Havelange

>> Juillet 2026

Mercredi 01
Pièce de théâtre des P5 - P6 à l'école communale d'Ohey



Du vendredi 03 au vendredi 31
Exposition à l'Office du tourisme : Céline Lefèbvre, photographe & illustratrice

EXPOSITION

Office du Tourisme d'Ohey Du 03/07 au 31/07
Céline Lefebvre, photographe & illustratrice



Depuis que je suis enfant, je suis fascinée par le monde de la forêt. C'est pourquoi j'ai voulu partager quelques photos de ma collection de photos de la forêt, celle-ci est le résultat de mes recherches. Aujourd'hui, elle est le résultat de mes recherches et de mon amour pour la forêt. Elle est le résultat de mon amour pour la forêt. Elle est le résultat de mon amour pour la forêt.

Accès libre du mardi au dimanche de 10h00 à 12h00 et de 14h00 à 18h00
Passez le week-end du samedi 03 au dimanche 04 juillet à la Maison Rosoux

Vendredi 3 juillet de 17h à 19h00 Rue du Tilleul, 94
Salle de la Maison Rosoux 5590 OHEY
0470 22 44 77

Du samedi 4 au 29 août
(hormis le 15 août - dès 09h30)

Je pédale pour ma forme

Je pédale pour ma forme (lire p.16)

Du Lundi 6 au vendredi 10
Stage d'été organisé par Oh... Extra ! (voir p.12)



Lundi 20
Les Apéros Oheytois au Parc Rosoux (voir p.21)



Mercredi 22
(de 14h à 17h)
Pétanque/Molki au Parc Rosoux avec l'AMO d'Andenne



Jedi 23
Collecte de sang - à la salle des Fanfares



>> Août 2026

Samedi 01 (9h30 à 13h)
Permanences du Collège communal à la Maison Rosoux

Vendredi 07 & samedi 08
Bluebird Festival (concerts)
Pour cette édition 2026, le festival pousse encore plus loin son concept. Une immersion plus poussée dans notre univers, une identité visuelle retravaillée, un storytelling renforcé, tout est pensé comme un univers à explorer.



Du vendredi 21 au lundi 24
Kermesse organisée par le Club des jeunes de Haillot

Dimanche 23
Kermesse d'Haillot avec le concert des Gauff'



Dimanche 23
Inauguration de la Chapelle Saint-Roch restaurée à Eve (voir p. 5)

Mercredi 26
(de 14h à 17h)
Escape Game sur la nouvelle plaine de jeux à Évelette, Rue du Baty avec l'AMO d'Andenne



Weekend des 29 & 30
Jallet en fête (Weekend Guinguette)



>> Septembre 2026

Samedi 05 (9h30 à 13h)
Permanences du Collège communal à la Maison Rosoux

Samedi 05
Matinée d'accueil des nouveaux habitants (lire p.21)



Weekend des 12 & 13
Parcours d'artistes organisé par l'Office du tourisme

Du 16 au 22 septembre
Semaine de la Mobilité en Wallonie 2026



Samedi 19/09
Trail organisé par le Centre sportif



Mercredi 23
(de 14h à 17h)
Atelier créatif avec l'AMO d'Andenne



Dimanche 27
Marche Adepts de Jallet (5, 10, 15 & 20 km)





Et si votre héritage sauvait des vies ?

Soutenez les actions de la Croix-Rouge tout en léguant plus à vos héritiers.

Découvrez l'avantage du legs en duo

Vous n'avez pas d'héritier direct et souhaitez léguer à une personne proche ? Vous résidez en Wallonie ou à Bruxelles ?

Pour un montant de 500.000 €

Vous léguiez l'ensemble de votre héritage à un proche (filleule, ami, voisine, ...).

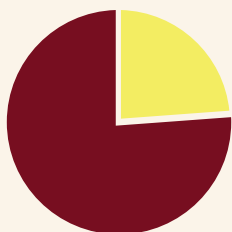

Legs classique

- **120.000€** : montant total net reçu par votre héritier.
- **380.000€** : montant des droits de succession dus à l'État.

Vous partagez votre héritage entre un proche (filleule, ami, voisine, ...) et la Croix-Rouge (50/50).

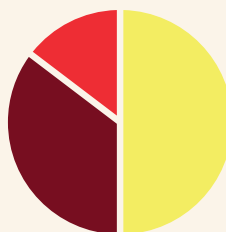

Legs en duo

- **250.000€** : montant total net reçu par votre héritier.
- **210.000€** : montant des droits de succession dus à l'état. La Croix-Rouge paie tous les droits de succession.
- **40.000€** : montant total net reçu par la Croix-Rouge.



Pour en savoir plus

Pauline Smal - 02 420 01 05
testament@croix-rouge.be
croix-rouge.be

CROIX-ROUGE
de Belgique

